

Route 381 - South Riding

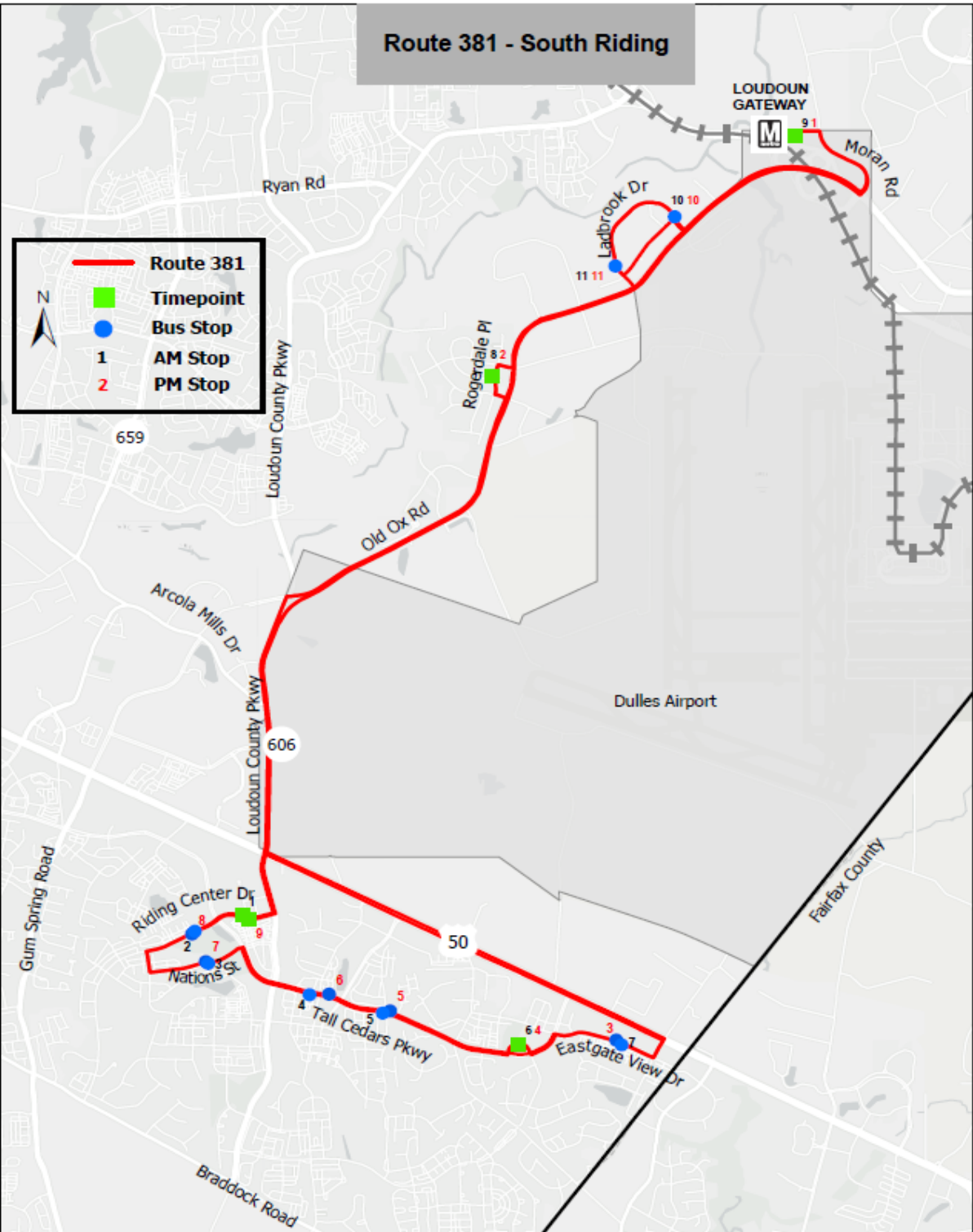

381

Efectivo Agosto 14, 2023

Ruta del Sur

Estación de Metro de Loudoun Gateway

Con paradas en:

- Estacionamiento y Embarque East Gate Lot
- Mercure Circle
- Centro Múltiple Dulles South

Servicio en días de semana



Para tarifas e información importante sobre el sistema de autobuses, visite loudoun.gov/rider-information.



www.loudoun.gov/transit

703-771-5665



De acuerdo con los requisitos del Título VI y de la ADA, póngase en contacto con el Departamento de Transporte e Infraestructura de Capital del Condado de Loudoun en el 703-771-5665 para solicitar acomodaciones razonables, incluyendo material impreso en un formato alternativo, traducción de idiomas y servicios de interpretación.

381 ESTACIÓN DE METRO SOUTH RIDING/LOUDOUN GATEWAY

Salida de Riding Center Drive @ Riding Plaza/McBryde Terrace	Puerta Oriental Estacionamiento y Embarque Lot - 43664 Tall Cedars Parkway, Chantilly	Plaza Rogerdale	Llegada Loudoun Gateway Estación Autobus Andén F	Salida Loudoun Gateway Estación Autobus Andén F	Terraza Riding Center Drive @ Riding Plaza/McBryde
1	6	8	9	9	1

Día de semana Servicio Matutino Dirección Sur		Dirección Norte		Dirección Sur	
4:25	4:33	—	4:53	4:56	5:09
4:47	4:55	5:08	5:15	5:18	5:31
5:10	5:18	—	5:38	5:40	5:53
5:32	5:40	5:53	6:00	6:03	6:16
5:54	6:02	—	6:22	6:37	6:50
6:17	6:25	6:41	6:49	7:04	7:17
6:51	6:59	—	7:24	7:27	7:40
7:18	7:26	7:42	7:51	7:54	8:07
7:41	7:51	—	8:16	8:19	8:32
8:08	8:18	8:34	8:43	—	—
8:33	8:43	—	9:08	—	—

381 ESTACIÓN DE METRO SOUTH RIDING/LOUDOUN GATEWAY

Salida Loudoun Gateway Estación Autobus Andén F	Rogerdale Place* Los autobuses solo pararán en este sitio si lo solicitan en Loudoun Metro Gateway	Puerta Oriental Estacionamiento y Embarque Lot - 43664 Tall Cedars Parkway, Chantilly	Llegada Riding Center Drive @ McBryde Terrace	Salida Riding Center Drive @ McBryde Terrace	Llegada Loudoun Gateway Estación Autobus Andén F
1	2	4	9	9	1

Días de Semana servicio PM -Dirección Sur				Dirección Norte	
3:00	3:07*	3:22	3:29	3:30	3:48
3:25	3:32*	3:47	3:54	3:55	4:13
3:51	3:58*	4:13	4:20	4:21	4:39
4:16	4:23*	4:38	4:45	4:46	5:04
4:42	4:49*	5:04	5:13	5:14	5:32
5:07	5:14*	5:29	5:38	5:39	5:57
5:47	5:53*	6:07	6:16	6:17	6:32
6:12	6:18*	6:32	6:39	6:40	6:55
6:35	6:41*	6:55	7:02	7:03	7:18
6:58	7:04*	7:18	7:25	7:26	7:41
7:21	7:27*	7:41	7:48	7:49	8:04
7:44	7:50*	8:04	8:11	8:12	8:27
8:19	—	8:39	8:46	8:47	9:02
8:42	—	9:02	9:09	9:10	9:25
9:05	—	9:25	9:32	9:33	9:48
9:28	—	9:48	9:55	9:56	10:11
9:51	—	10:11	10:18	10:19	10:34
10:14	—	10:34	10:41	—	—
10:37	—	10:57	11:04	—	—

NUMERO DE PARADA DE AUTOBUS/ NOMBRE DE PARADA DE AUTOBUS

T R A V E L D I R E C T I O N ↓	1. Riding Center Dr @ Riding Plaza/McBryde Ter
	2. Riding Center Dr @ Gunnery Sq
	3. Nations St @ Lyon Ter
	4. Tall Cedars Pkwy @ Elk Lick Rd
	5. Tall Cedars Pkwy @ Planting Field Dr
	6. East Gate Park & Ride Lot
	7. East Gate View Dr @ Canello Ter
	8. Rogerdale Place
	9. Estación de Metro Loudoun Gateway
	10. Mercure Circle @ Quicksilver Dr North
	11. Mercure Circle @ Quicksilver Dr South
1. Riding Center Dr @ Riding Plaza/McBryde Ter	
Tiempo de Espera	
Los autobuses paran en todas las estaciones listadas antes.	

NUMERO DE PARADA DE AUTOBUS/ NOMBRE DE PARADA DE AUTOBUS

T R A V E L D I R E C T I O N ↓	1. Estación de Metro Loudoun Gateway
	2. Rogerdale Place*
	3. East Gate View Dr @ Canello Ter
	4. East Gate Park & Ride Lot
	5. Tall Cedars Pkwy @ Planting Field Dr
	6. Tall Cedars Pkwy @ Elk Lick Rd
	7. Nations St @ Lyon Ter
	8. Riding Center Dr @ Gunnery Sq
	9. Riding Center Dr @ McBryde Ter
	10. Mercure Circle @ Quicksilver Dr North
	11. Mercure Circle @ Quicksilver Dr South
1. Estación de Metro Loudoun Gateway	
Tiempo de Espera	
Los autobuses paran en todas las estaciones listadas antes.	